

## Piyasa Verileri

16/05/2023

## İç Piyasalar

## Kapanış

## Değişim %

BIST-100	4,590	1.97
BIST-30	5,089	1.93
DVZSP	20.55	0.28
EUR/USD	1.086	-0.01
ALTIN	1,989	0.02
PETROL (BRENT)	74.57	-0.45

## Kapanış

## Değişim %

USD/TL	19.739	0.11
US 2Y	4.06	0.05
US 10Y	3.54	0.04

## Dış Piyasalar

## Kapanış

## Değişim %

DJIA	33,012	-1.01
S&P 500	4,110	-0.64
NASDAQ	12,343	-0.18
DAX	15,898	-0.12
FTSE 100	7,751	-0.34
NIKKEI	30,097	0.85
SHCOMP	3,273	-0.55
VIX	17.99	5.08

## Şirket Haberleri

## 19 Mayıs 2023 Cuma seans yapılmayacaktır.

17 Mayıs 2023 Çarşamba tarihli işlemlerin takası 22 Mayıs 2023 Pazartesi tarihinde gerçekleştirilecektir.

18 Mayıs 2023 Perşembe tarihli işlemlerin takası 23 Mayıs 2023 Salı

**BİMAS** 1 TL Nominal Değerli Paya Ödenecek Nakit Kar Payı- Brüt (TL)

1. Taksit 2,00 2. Taksit 3,00 14.06.2023 20.12.2023

**EKGYO** Şirketimiz projelerinden İstanbul Başakşehir Kayabaşı 7. Etap Arsa Satışı Karşılıklı Gelir Paylaşımı İşinin (Başakşehir Avrasya Konutları) geçici kabulü yapılmış olup Geçici Kabul Tutanağı 12.05.2023 tarihinde onaylanmıştır.

**ALMAD** Borsa İstanbul'da ALMAD koduyla işlem gören hissemizin geri alımının yapılması konusunda başlattığımız Pay geri alımı programının, 16.05.2023 (Bugün) itibarı ile sonlandırılmasına, Pay geri alım programı çerçevesinde alımı gerçekleştirilen nominal pay adedi 3.250.000 TL, 1 TL nominal değerli her bir pay için ödenen ortalama tutar 4,14218 TL, alınan 3.250.000 TL nominal tutarlı hisse için şirket iç kaynaklarından ödenen fon miktarı 13.462.091,21 TL ve geri alınan payların sermayeye oranı %1,182 olup, pay geri alım programı hakkında yapılacak ilk Genel Kurul Toplantısında, pay sahiplerinin bilgisine sunulmasına, oy birliği ile karar verilmiştir.

**TURSG** Şirketimizin bağımsız denetimden geçmemiş 2023 Nisan sonu toplam brüt prim üretimi 16 milyar 262 milyon TL'ye ulaşarak ve bir önceki yılın aynı dönemine göre %128 oranında artışla gerçekleşmiştir.

**GRTRK** Bağlı Ortaklığımız Grain Tarım Ürünleri Lisanslı Depoculuk A.Ş. tarafından 15.05.2023 tarihinde başvurusu yapılan, Şirketimizin halka arz izahnamesinde detaylı olarak belirtilen 6 Şubat 2023 tarihli depremden zarar gören Hata'y'daki tesislerin inşaat çalışmaları kapsamında 6. bölge vergi, harç ve prim muafiyetlerinden yararlanılması amacıyla T.C. Sanayi ve Teknoloji Bakanlığı'na 96.355.000 TL tutarında "Yatırım Teşvik Belgesi" başvurusu yapılmıştı. Başvurumuz 553313 teşvik numarasıyla 98.355.000 TL ve 15.05.2026 tarihine kadar Süre uzatımlı olarak onaylanmıştır.

## Teknik Bakış

**BIST-100 günü %0,45 yükseliş ile 4777 puandan tamamladı. İşlem hacmi 86,3 milyar TL**

Destek	4374	4311	%161.8	4003	3715
Direnç	4795	gap	4982	5105	5138 M-M 5198

## Hisse

## Kapanış

## Destek

## Direnç

## Veri Gündemi

17.00 ABD Nisan konut başlangıçları önc. 1.420M bek. 1.405M  
17.30 EIA petrol stokları önc. 3.0M varil  
18/05 10.30 TCMB, Finansal İstikrar Raporu  
15.30 ABD haftalık işsizlik başvuruları önc. 264.000 bek. 255.000  
15.30 ABD May Philadelphia Fed imalat önc. -31.3 bek. -20  
17.00 ABD ikinci el konut satışları önc. 4.44M bek. 4.295M

## Küresel Piyasalar

ABD Nisan perakende satışlar (önc. -1,00% bek. 0,7%) 0.4%  
ABD Nisan sanayi üretimi (önc. %0,4 bek. 0,0% ) 0.5% olarak gerçekleşti.  
Cuma günü Fed başkanı Powell'in konuşması (faiz artışlarını durdurma yönünde bir karar alınmadı. Gelecek verileri değerlendirerek hareket edeceğiz)

BIST-100 4406-4590 bandında hareket etti...

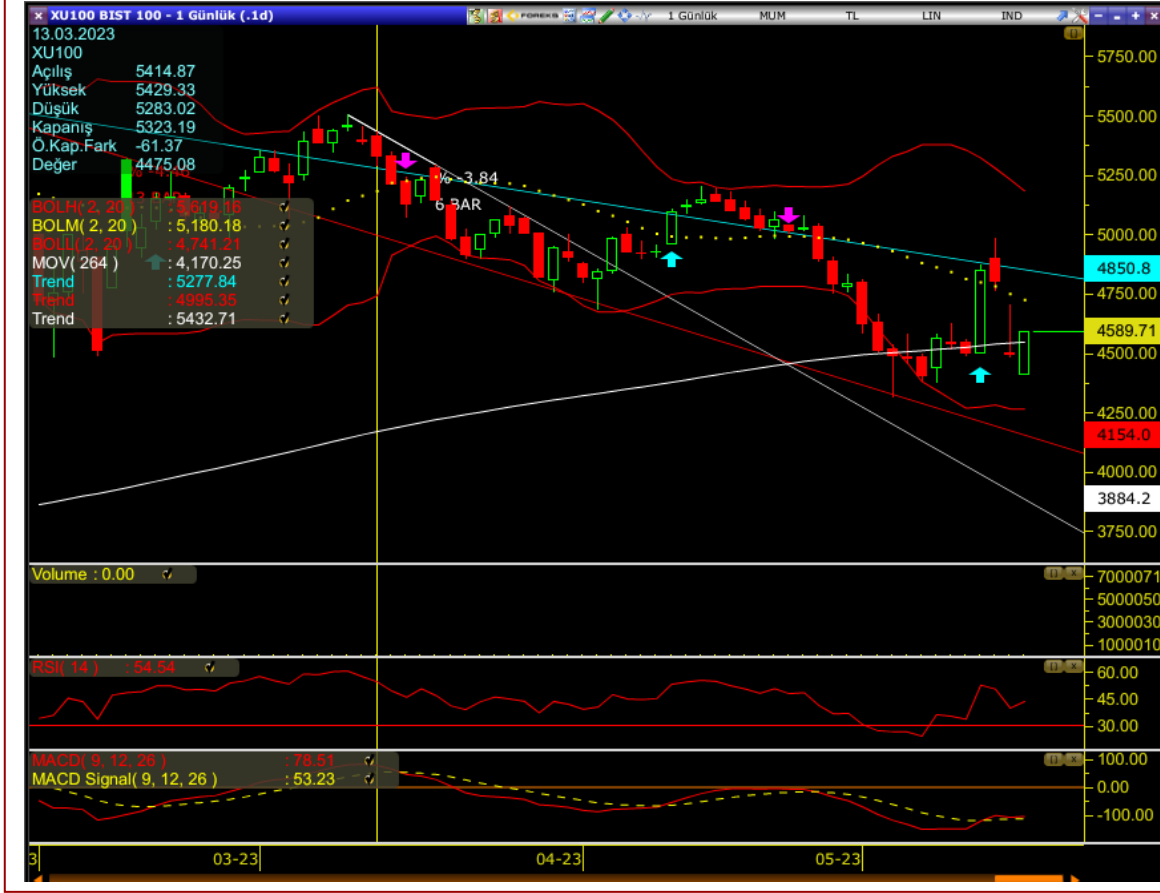

Öneri, eleştiri ve sorularınız için [yatirimarastirma@icbcyatirim.com.tr](mailto:yatirimarastirma@icbcyatirim.com.tr) adresine göndereceğiniz e-posta ile bize ulaşabilirsiniz.

Facebook : [ICBC Yatırım](#)

Twitter : [icbcyatirim](#)

Instagram : [icbcyatirim](#)

Linkedin : [ICBC Yatırım](#)

**UYARI**

Burada yer alan yatırım bilgi, yorum ve tavsiyeleri yatırım danışmanlığı kapsamında değildir. Yatırım danışmanlığı hizmeti SPK tarafından yayımlanan tebliğ çerçevesinde, aracı kurumlar, portföy yönetim şirketleri, mevduat kabul etmeyen bankalar ile müşteri arasında imzalanacak bir sözleşme çerçevesinde sunulur. Burada ulaşılan sonuçlar, tercih edilen hesaplama yöntemi ve veya yorum tavsiyede bulunanların kişisel görüşlerine dayanmaktadır. Sadece burada yer alan bilgilere dayanarak yatırım kararı verilmesi sağlıklı sonuçlar doğurmayabilir. Ayrıca burada yer alan bilgiler mali durumunuz ile risk ve getiri tercihlerinize uygun olmayabilir.